

Beton C25/30 (B30)
Stal B500SP
Otulina $c_{nom}=15+5=20$ mm

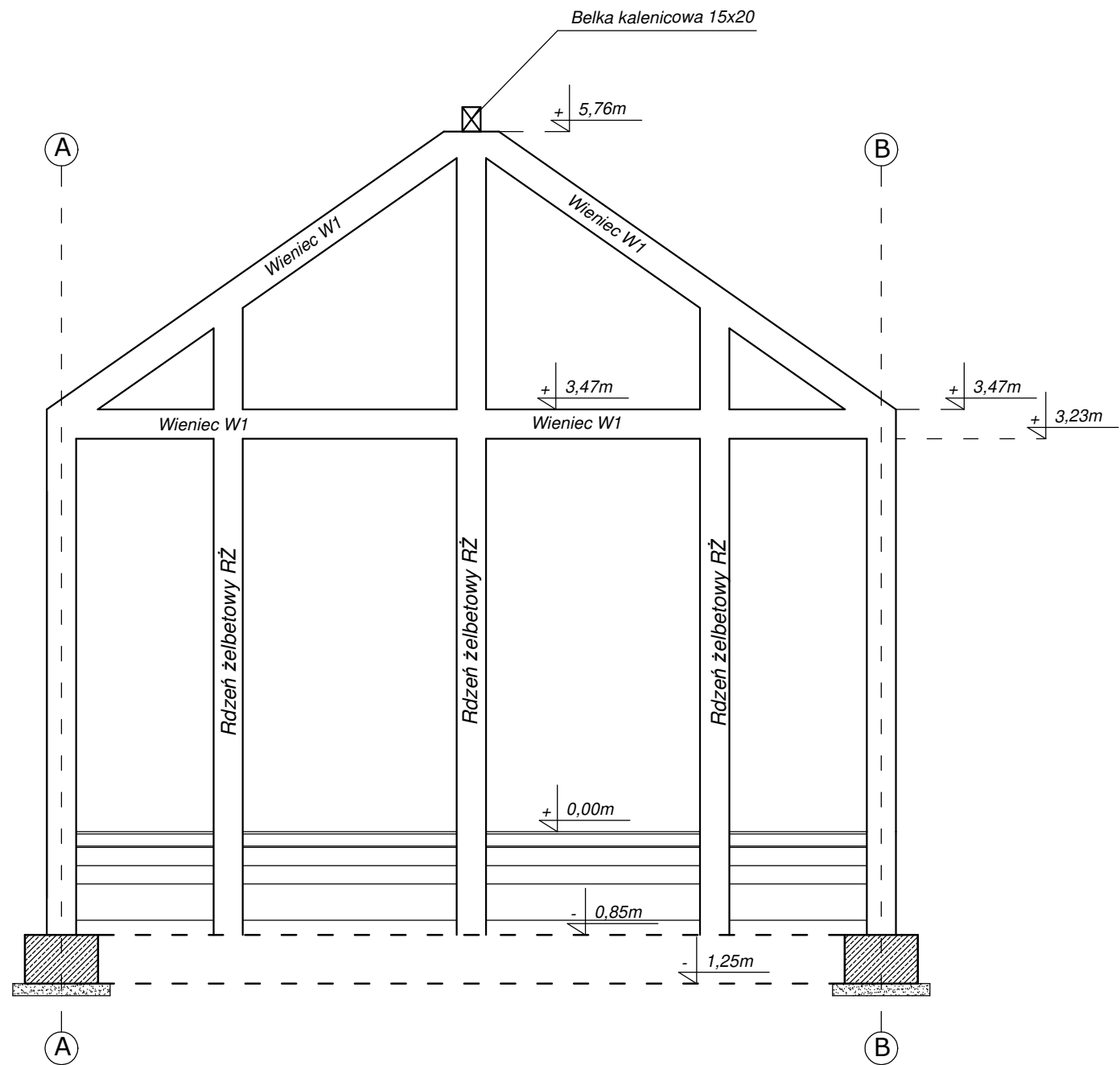

Szczegół wieńca i rdzeni

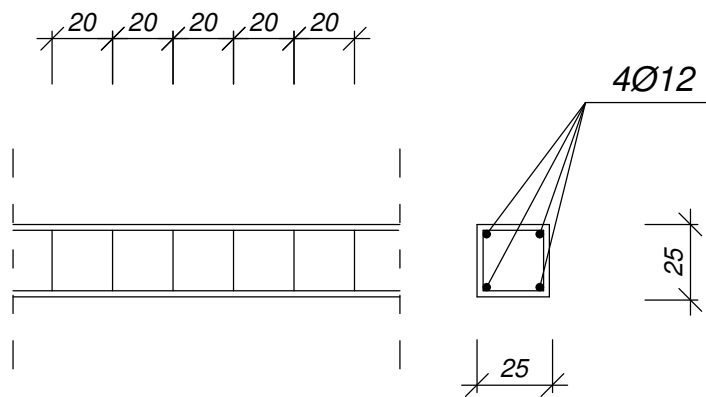

- Uwaga :
- Z fundamentów wystawić wytyki do zbrojenia rdzeni żelbetowych pręty Ø12 $L=1,20m$.
 - Rdzenie żelbetowe i wieńce zbrojone 4xØ12, strzemiona Ø6 co 20cm.
 - Pod ławami fundamentowymi wykonać częściową wymianę gruntu oraz podbudowę z chudego betonu.
 - Rysunek rozpartywać łącznie z rysunkami branżowymi.

PROJEKTOWANIE I NADZORY BUDOWLANE
KAMIL MACIEJEWSKI
UL. WOJSKA POLSKIEGO 1A
87-400 GOLUB - DOBRZYŃ
Tel. 790 420 519 e-mail : kamil.maciejewski@vp.pl



Nazwa inwestycji: Budowa budynku gospodarczo - garażowego oraz rozbiórka dwóch budynków gospodarczych

Adres inwestycji: Dz. nr 5074/2 obr. 0002 Cieszyń, gm. Golub - Dobrzyń

Inwestor: Nadleśnictwo Golub - Dobrzyń, Konstanczewo 3A, 87-400 Golub - Dobrzyń

| | | | |
|------------------------------|--|----------------|----------------------|
| SCHEMAT ŚCIANY SZCZYTOWEJ | Stadium : Proj. techniczny Branża : Konstrukcja | | Nr rysunku K9 |
| | DATA: Maj 2023 | SKALA: 1:50 | |
| imię i nazwisko projektanta: | Nr uprawnień | Podpis | |
| mgr inż. Kamil Maciejewski | KUP/0005/PBKb/16 do proj. konstrukcyjno - budowlane bez ograniczeń | | |
| | | | |
| | | | |